PRÉFET
DE LA RÉGION
PAYS DE LA LOIRE
Liberté
Égalité
Fraternité

Direction Régionale
de l'environnement,
de l'aménagement
et du logement

Région
PAYS DE LA LOIRE

Journée Economie Circulaire Pays de la Loire

Mardi 6 octobre 2020

RÉPUBLIQUE
FRANÇAISE
Liberté
Égalité
Fraternité

ADEME
AGENCE DE LA TRANSITION ÉCOLOGIQUE

Comité 21

Grand Ouest

Mot d'ouverture

Jean-Michel Buf

Conseiller régional des Pays de la Loire délégué à l'économie circulaire

Pierre Siefridt

Adjoint à la directrice de la DREAL

Franck Dumaitre

Directeur de l'ADEME des Pays de la Loire

Les appels à projets Economie Circulaire Région – DREAL - ADEME

- 2019 : **40 lauréats** pour un budget global de **2 M €**
- 2020 : **31 lauréats** pour un budget global de **2,5 M €**
- 2021 : **un nouvel appel à projet** en prévision, lancement début 2021

Les 40 lauréats de l'appel à projets Economie circulaire 2019

Légende

- Filière bio-économie circulaire et durable
- Filière valorisation matière : BTP
- Filière valorisation matière : plastique
- Filière valorisation matière : émergente
- Territoires-entreprises
- allongement de la durée d'usage (réemploi, réutilisation, réparation)
- écoconception de biens, équipements ou services
- économie de la fonctionnalité
- éducation des citoyens à la consommation responsable
- Départements

Les 40 lauréats de l'appel à projets Economie circulaire 2019

Bioéconomie circulaire et durable

- La Fabrik' à vrac (44)
- GAB 44
- Valovert (44)
- Groupement coopératif Ideal (44)
- La halte du cœur (49)
- Cocycler (49)
- CPIE Mayenne bas Maine (53)
- Les coureurs de lune (85)
- SEM Oryon (85)
- Les cafés Albert

Allongement de la durée d'usage

- Mon repair'shop (44)
- Bidules chouettes (44)
- ADECC (49)
- Trivalis (85)

Eco-conception

- SAEM Vendée globe (85)
- HH Industrie (85)
- Meubles Gautier France (85)
- Textiles Mulliez-Flory (85)

Filière BTP

- Tripapyrus (85)
- Alcem TP (85

Filière plastique

- Galliance - Terrena (44)

Autres filières

- Echotri (72)

Territoires-entreprises

- CC Mortagne (85)
- CC Pays de Pouzauges (85)
- CC Saint Fulgent-Les Essarts (85)
- CC Les Herbiers (85)
- Make ici (44)
- CC Saumur Val de Loire (49)
- CC Baugeois-Vallée (49)
- CC Loire Layon Aubance (49)
- CC de l'Ernée (53)
- CC Pays de Chantonnay (85)

Economie de la fonctionnalité

- Akaze production (49)
- L'atelier des langes (44)
- Les couseries de Melo (44)

Education des citoyens

- La galerie du 0 déchet (44)
- CPIE Logne Grand-Lieu (44)
- Repair café du vignoble nantais (44)
- CPIE Sèvre et Bocage (85)
- CNAM (44)

Les 31 lauréats de l'appel à projets Economie circulaire 2020

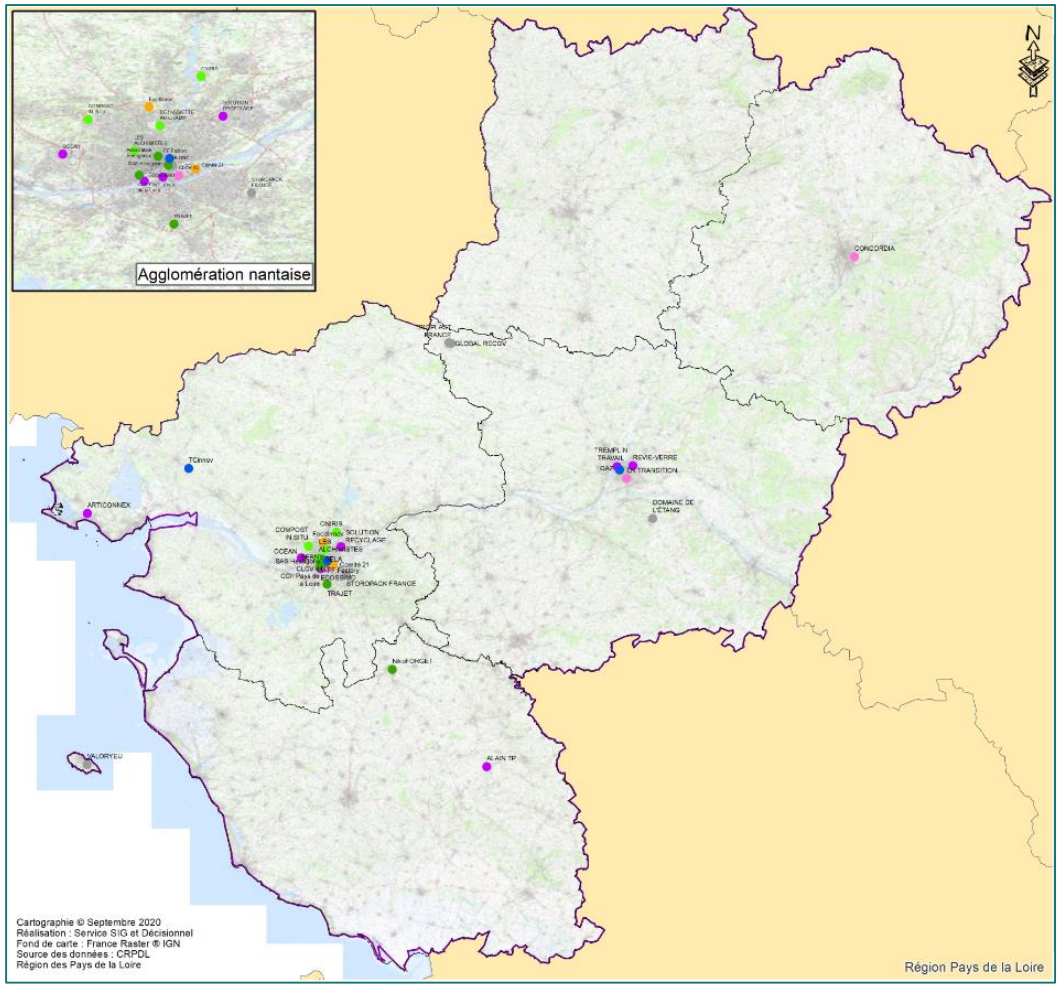

Légende

Economie Circulaire

Domaine d'actions

- Filière bio-économie circulaire et durable
- Filière valorisation matière : BTP
- Filière valorisation matière : plastique
- Filière valorisation matière : émergente
- Territoires-entreprises
- allongement de la durée d'usage (réemploi, réutilisation, réparation)
- écoconception de biens, équipements ou services
- économie de la fonctionnalité
- éducation des citoyens à la consommation responsable
- Départements

Les 31 lauréats de l'appel à projets Economie circulaire 2020

Bioéconomie circulaire et durable

- Compost in situ (région)
- Les alchimistes (région)
- De l'assiette au champ (44)
- Oniris (44)

Filière plastique

- Domaine de l'étang (49)
- Berny (44)
- Storopack (44)
- Trioplast (49)
- Global recov (49)
- Valoryeu (85)

Filière BTP

- Loire Atlantique développement SELA (44)
- Ecossimo (44)
- Revie- verre (49)
- Alain TP (85)
- Tremplin travail (49)
- Océan (44)
- Articonnex (Région)
- Solution recyclage Bâtiment (44)

Autres filières

- Association trajet (44)
- SAS Hexagone (région)
- NikoFORGET (85)
- Association Emergence (région)
- CCIR (région)

Eco-conception

- Comité 21 (région)
- Foodinnov Development (région)

Economie de la fonctionnalité

- TC innov (44)
- QAZ (49)
- LAVANT GARDE ROBE – FF FACTORY (44)

Education des citoyens

- En transition (49)
- Concordia Normandie Maine (72)
- CLCV 44

L'économie circulaire en Pays de la Loire

Table ronde - Ecoconception et réductions des plastiques, quelles réalités en Pays de la Loire ?

Claire Blaize, Responsable Communication et Marketing, **Mulliez – Flory**

Christian Roux, Directeur R&D, **Galliance**

Valentin Colson, Responsable R&D, **Cavac Biomatériaux**

Hélène Langlois, Animatrice environnement, **CPIE Logne et Grand-Lieu**

Adeline Pillet, Ingénieure produits et efficacité matière à l'**ADEME**

Programme de l'après-midi

	ESPACE 1	ESPACE 2	ESPACE 3	ESPACE 4	ESPACE 5
	Je m'informe	*Je m'inspire*			*Je m'appuie sur*
13h30 - 14h10	L'écologie industrielle et territoriale	13h30 - Cocycler 13h50 - Valovert	Make Ici	Echotri - Annulé	13h30 - Solutions & Co 13h50 - Angers Technopole
14h15 - 14h55	La loi relative à la lutte contre le gaspillage et l'économie circulaire	Saumur Val de Loire	Le CNAM avec le GRAINE Pays de la Loire	HH Industrie	14h15 - Université de Nantes 14h35 - ESAIP
15h - 15h40	L'écoconception	Pays de Mortagne	15h - La Galerie du zéro déchet 15h20 - La Fabrik à vrac-annulé	ADECC	15h – REEVE 15h30 – CCI 49
15h40	PAUSE	PAUSE	PAUSE	PAUSE	PAUSE
16h00 - 16h40	L'économie de la fonctionnalité (avec les témoignages des entreprises Gautier et Move and Rent)	Pays de Pouzauges et Pays de Saint Fulgent - les Essarts avec le CPIE Sèvre et Bocage	Tripapyrus environnement	Trivalis	16h – CMA 16h20 - CRESS
16h45 - 17h25	Les achats publics circulaires	Bidules Chouettes	16h45 - L'Atelier des langes 17h05 - Les Couseries de Mélo	Mon repair shop	16h45 - LIGEO

Devenir membre du réseau économie circulaire des Pays de la Loire

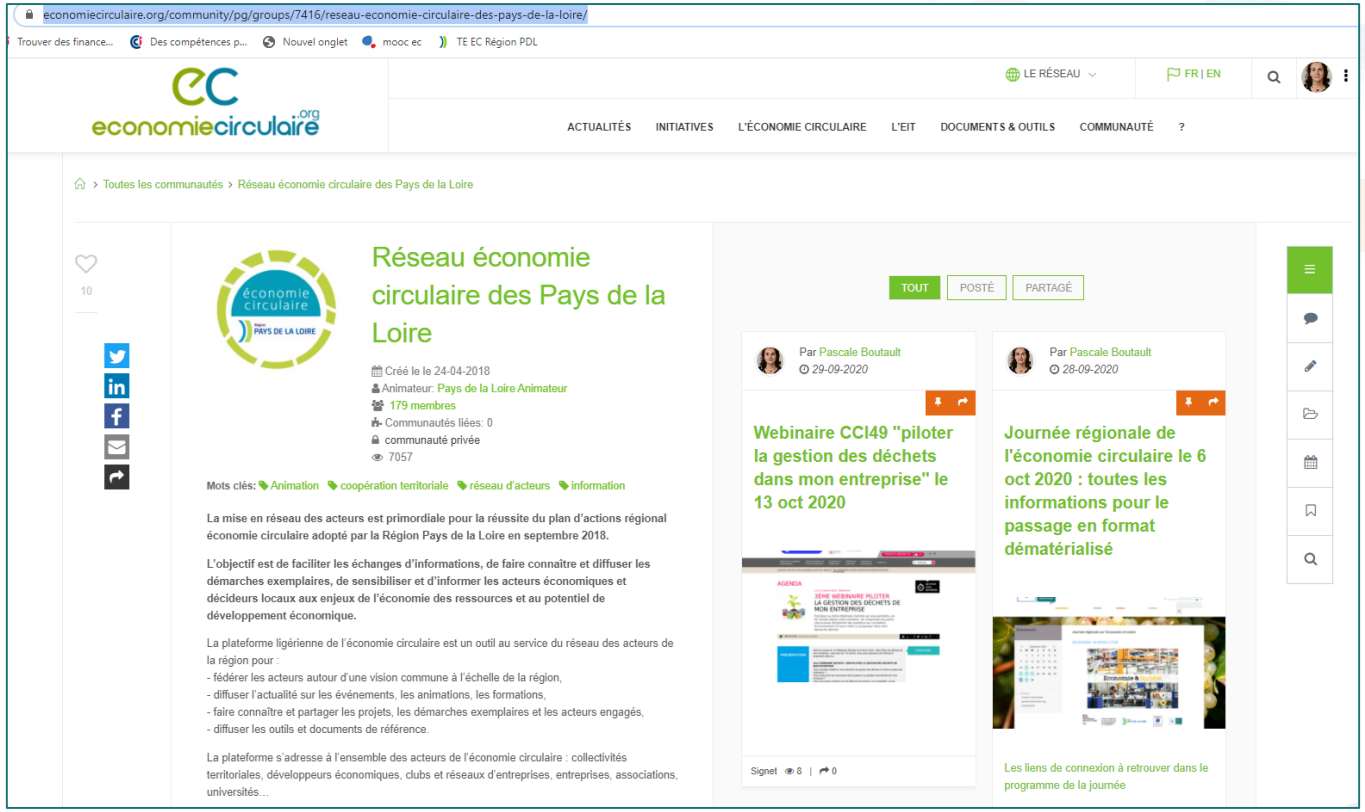

https://www.economiecirculaire.org/community/pg/groups/7416/reseau-economie-circulaire-des-pays-de-la-loire/