Comité 21

Le réseau des acteurs
du développement durable

Programme d'activités

16 | 17

Direction régionale
Grand Ouest

Notre mission

Depuis 2010, le Comité 21 contribue à faire vivre
et à incarner la contribution de chacun au développement durable.
Il propose un regard nouveau sur l'économie régionale.

FACILITER & RENFORCER L'ENGAGEMENT DES ACTEURS sur le développement durable

LES PARCOURS MÉTHODOLOGIQUES

Le Comité 21 propose quatre parcours d'accompagnement, qui apportent **des connaissances théoriques, des outils, des expériences et des méthodes** aux :

> **Entreprises** pour les accompagner dans leur démarche RSE

> **Collectivités** pour les aider à structurer leur Agenda 21 et leur projet de territoire

> **Associations** pour évaluer leur utilité sociétale

> **Etablissements d'enseignement supérieur** pour sensibiliser les étudiants et animer des campus responsables

LES CYCLES THÉMATIQUES

Le Comité 21 propose des cycles de rencontres thématiques pour **s'inspirer des réalisations innovantes et développer de nouvelles pratiques au sein de son organisation.**

> **Ville durable, entre urbanité et ruralité**
Energie, mobilité, habitat, biodiversité, liens social, ... Les clés d'un aménagement durable.

> **La révolution alimentaire**
Aujourd'hui plus que jamais l'avenir se joue dans nos assiettes.

> **L'économie circulaire, vers une économie zéro déchet ?**
Réemploi, réparation, recyclage, éco-conception, écologie industrielle…

> **Climat, air, énergie**
Des contraintes à anticiper, des opportunités à saisir.

ET ÉGALEMENT

> **La hotline,** un service d'assistance téléphonique est mis à disposition des adhérents du Comité 21.

> **La boîte à outils** recense de nombreuses ressources directement utilisables.

> **Les guides méthodologiques** diffusés gratuitement aux membres du réseau.

DIFFUSER & FAIRE CONNAITRE LES INITIATIVES, décrypter les enjeux

LE PANORAMA DES ACTEURS DU DÉVELOPPEMENT DURABLE

Le Comité 21 a pour ambition d'être **le porte-voix d'une nouvelle génération d'acteurs** tournés vers la création de solutions durables et innovantes. Il assure également **le décryptage des actualités** locales, nationales et internationales sur le développement durable.

L'OBSERVATOIRE RÉGIONAL DU CLIMAT

Le Comité 21 anime depuis 2015 le site deficlimat.org pour **améliorer la connaissance partagée du changement climatique** et de ses effets dans l'ouest de la France. De la collecte de données à la diffusion d'indicateurs pertinents, l'ambition de cet observatoire est d'**inciter les acteurs à s'engager pour le climat.**

ENCOURAGER L'INNOVATION & l'expérimentation

LES ATELIERS DU FUTUR

Le Comité 21 coordonne des ateliers de réflexion et de prospective. L'objectif est simple : **s'inspirer des bonnes pratiques qui se font ailleurs, pour les dupliquer au sein de son organisation ou sur son territoire.**

LE LABORATOIRE D'IDÉES

Le Comité 21 anime un espace de recherche et d'expérimentation sur les solutions de demain. En 2015-2016, les travaux portent sur **les changements de comportements individuels et collectifs** face aux enjeux du développement durable.

Comité français pour le développement durable
Grand Ouest

Le Comité 21 se distingue par **la diversité de ses membres,** regroupés au sein de **quatre collèges :**

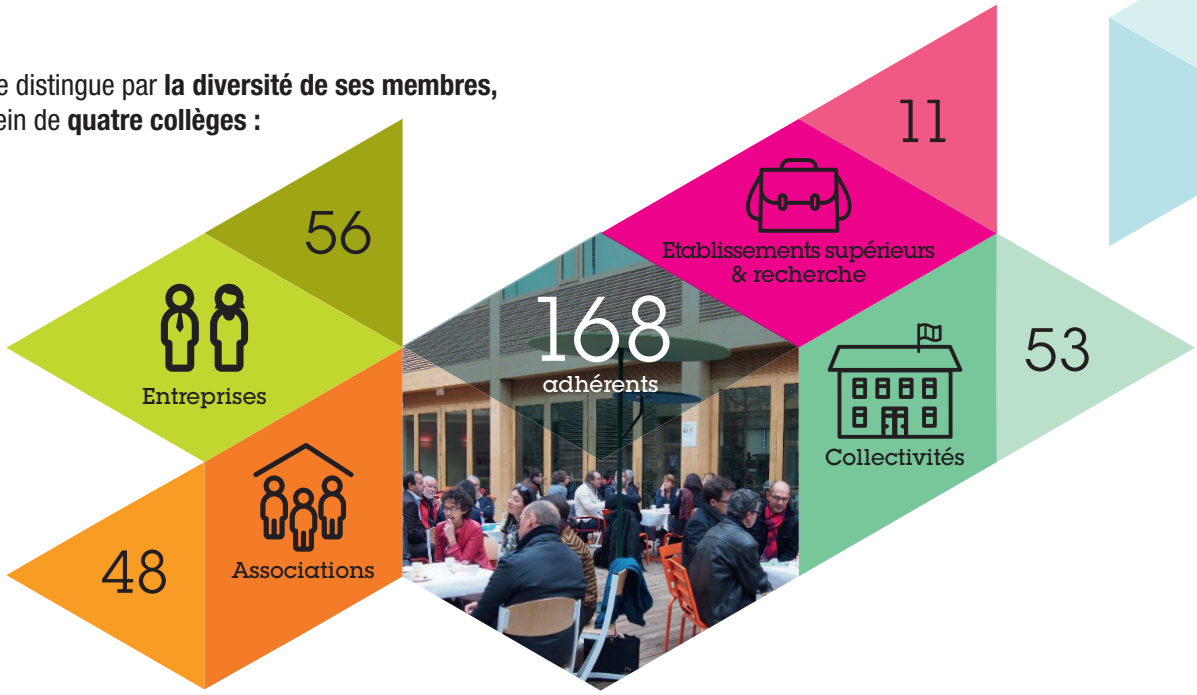

Une équipe et un comité d'experts **au service des adhérents**

Le Comité 21 puise sa richesse dans la diversité de son expertise. **De formations variées, nos équipes démontrent chaque jour leurs capacités à conseiller et à accompagner les acteurs régionaux** dans leur démarche de développement durable.

Merci à nos partenaires

Région PAYS DE LA LOIRE

Préfecture de la région Pays de la Loire
Direction régionale de l'environnement, de l'aménagement et du logement

Comité 21

Direction régionale
Grand Ouest
3, Bd de la Loire - 44200 Nantes
Tél. : 02 28 20 60 81 - E-mail : paysdelaloire@comite21.org
www.paysdelaloire.comite21.org

Crédits photos : Région Pays de la Loire PB. Fourny / Ouest Médias / Pierre Minier - Shuttertsock - Fotolia - Thinkstock - Comité 21 - Création : www.empathiedesign.com

COLLECTIVITÉS

LES PARCOURS MÉTHODOLOGIQUES

Le Comité 21 aide les collectivités locales à structurer leur projet de territoire, en y intégrant les principes des Agenda 21. Il s'agit de leur apporter des connaissances théoriques mais surtout des outils pratiques, des expériences et des méthodes pour faciliter leur engagement sur le développement durable.

Comment concevoir et animer une démarche territoriale de développement durable? Quelles sont les clés de succès d'une concertation avec les habitants? Comment évaluer et rendre compte de l'efficacité des politiques publiques? Voici quelques-unes des questions qui seront abordées au sein de ce parcours.

PROGRAMME 2016

23 février 2016

MANAGEMENT : COMMENT MOBILISER SES SALARIES ET SES PARTENAIRES SUR LE DEVELOPPEMENT DURABLE ?

Horaires : 9h - 12h

Lieu : Posson packaging –Louailles (72)

31 mai 2016

PUBLIER UN RAPPORT SUR LE DEVELOPPEMENT DURABLE : METHODES, OUTILS ET PRATIQUES

Horaires : 8h30 -10h30

Format : webconférence (accessible de votre poste informatique)

8 novembre 2016

AGENDA 21 : COMMENT MAINTENIR LA DYNAMIQUE DANS LA DUREE ?

Horaires : 9h – 12h30

Lieu : Nantes (44)

PROGRAMME 2017

24 et 25 janvier 2017

CONCEVOIR ET ANIMER UNE DEMARCHE TERRITORIALE DE DEVELOPPEMENT DURABLE

Format : 1,5 journée

Lieu : Angers (49)

ÉLIGIBLE AU COMPTE FORMATION

28 mars 2017

BIEN – ETRE DES SALARIES ET PERFORMANCE DES ORGANISATIONS

Horaires : 9h -12h30

Lieu : à définir

16 mai 2017

L'AGENDA 21, ET DEMAIN ? VERS UNE RESPONSABILITE PARTAGEE…

Horaires : 9h – 12h30

Lieu : Rennes

17 octobre 2017

ACHATS RESPONSABLES ET RELATIONS FOURNISSEURS

Horaires : 8h30 -10h30

Format: webconférence

(accessible depuis votre poste informatique)

ÉQUIPE PROJET

Yoann Chagnaud
Chef de projet

Alain Bastard
Expert associé

Florence Brunet
Experte associée

PARTENAIRES

Direction régionale
Grand Ouest

3, Bd de la Loire - 44200 Nantes
Tél. : 02 28 20 60 81 - E-mail : paysdelaloire@comite21.org
www.paysdelaloire.comite21.org

Crédits photos : Région Pays de la Loire PB. Fourny - Shutterstock - Thinkstock - Fotolia - Comité 21 - Création : www.empathiedesign.com

ENTREPRISES

LES PARCOURS MÉTHODOLOGIQUES

Le Comité 21 accompagne les entreprises dans leur dynamique RSE. Il s'agit de leur apporter des connaissances théoriques mais surtout des outils pratiques, des expériences et des méthodes pour faciliter leur engagement sur le développement durable.

Comment mobiliser ses équipes sur la RSE? Quels sont les clés de succès d'une concertation avec ses parties-prenantes? Comment rédiger un rapport de développement durable? Comment intégrer la RSE à la stratégie marketing? Voici quelques-unes des questions qui seront abordées au sein de ce parcours.

PROGRAMME 2016

23 février 2016

MANAGEMENT: COMMENT MOBILISER SES SALARIES ET SES PARTENAIRES SUR LE DEVELOPPEMENT DURABLE?

Horaires : 8h30 -12h30

Lieu : Posson packaging – Louailles (72)

31 mai 2016

PUBLIER UN RAPPORT SUR LE DEVELOPPEMENT DURABLE: METHODES, OUTILS, PRATIQUES

Horaires : 8h30 – 10h30

Format : webconférence (accessible de votre poste informatique)

8 novembre 2016

INTEGRER LA RSO A LA STRATEGIE MARKETING ET COMMUNICATION

Horaires : 9h -12h30

Lieu : Nantes (44)

PROGRAMME 2017

24 et 25 janvier 2017

LA RSE DANS LES PETITES ENTREPRISES : PAR OU COMMENCER ?

Format : 1,5 journée

Lieu : Angers (49)

ÉLIGIBLE AU COMPTE FORMATION

28 mars 2017

BIEN – ETRE DES SALARIES ET PERFORMANCE DES ORGANISATIONS

Horaires : 9h -12h30

Lieu : à définir

17 octobre 2017

ACHATS RESPONSABLES ET RELATIONS FOURNISSEURS

Horaires : 8h30 -12h30

Format : webconférence (accessible de votre poste informatique)

ÉQUIPE PROJET

Mathilde Bres
Chef de projet

Christophe Bultel
Expert associé

Nicolas Martin
Expert associé

Cécile Vacher
Experte associée

Florence Brunet
Experte associée

PARTENAIRES

Direction régionale
Grand Ouest

3, Bd de la Loire - 44200 Nantes
Tél. : 02 28 20 60 81 - E-mail : paysdelaloire@comite21.org
www.paysdelaloire.comite21.org

Crédits photos : Région Pays de la Loire PB. Fourny - Shutterstock - Thinkstock - Fotolia - Comité 21 - Création : www.empathiedesign.com

ENSEIGNEMENT SUPÉRIEUR & RECHERCHE

LES PARCOURS MÉTHODOLOGIQUES

Le Comité 21 propose un parcours d'accompagnement destiné aux établissements d'enseignement supérieur. Il s'agit de leur apporter des connaissances théoriques mais surtout des outils pratiques, des expériences et des méthodes pour faciliter leur engagement sur le développement durable, et sensibiliser les étudiants à cette thématique.

Comment mobiliser ses salariés et ses partenaires sur le développement durable? Quelles sont les clés de succès d'une concertation avec ses parties prenantes? Comment intégrer la responsabilité sociétale dans la formation des étudiants ? Voici quelques-unes des questions qui seront abordées au sein de ce parcours.

PROGRAMME 2016

23 février 2016

MANAGEMENT : COMMENT MOBILISER SES SALARIES ET SES PARTENAIRES SUR LE DEVELOPPEMENT DURABLE ?

Horaires : 9h - 12h30

Lieu : Posson packaging – Louailles (72)

26 avril 2016

FORMATIONS ET RESPONSABILITE SOCIETALE : QUELLES STRATEGIES POUR LES ETABLISSEMENTS D'ENSEIGNEMENT SUPERIEUR ?

Horaires : 9h - 12h30

Lieu : Université de Nantes (44)

31 mai 2016

PUBLIER UN RAPPORT SUR LE DEVELOPPEMENT DURABLE : METHODE, OUTILS ET PRATIQUES

Horaires : 8h30 - 10h30

Format : webconférence

(accessible de votre poste informatique)

8 novembre 2016

INTEGRER LA RSO A LA STRATEGIE MARKETING - COMMUNICATION

Horaires : 9h - 12h30

Lieu : Nantes (44)

PROGRAMME 2017

28 mars 2017

BIEN – ETRE DES SALARIES ET PERFORMANCE DES ORGANISATIONS

Horaires : 9h -12h30

Lieu : à définir

16 mai 2017

ACCESSIBLE, INCLUSIF ET OUVERT SUR LE TERRITOIRE : LES 3 LEVIERS D'UN CAMPUS RESPONSABLE

Horaires : 9h – 12h30

Lieu : Télécom Bretagne (campus à définir)

17 octobre 2017

ACHATS RESPONSABLES ET RELATIONS FOURNISSEURS

Horaires : 8h30 -10h30

Format: webconférence

(accessible de votre poste informatique)

ÉQUIPE PROJET

Mathilde Bres
Chef de projet

Christophe Bultel
Expert associé

PARTENAIRES

Direction régionale
Grand Ouest

3, Bd de la Loire - 44200 Nantes
Tél. : 02 28 20 60 81 - E-mail : paysdelaloire@comite21.org
www.paysdelaloire.comite21.org

Crédits photos : Région Pays de la Loire PB. Fourny - Shutterstock - Thinkstock - Fotolia - Comité 21 - Création : www.empathiedesign.com

ASSOCIATIONS

LES PARCOURS MÉTHODOLOGIQUES

Le Comité 21 propose un parcours d'accompagnement destiné aux associations, pour les aider à évaluer leur engagement sociétal. Il s'agit également de leur apporter des connaissances théoriques mais surtout des outils pratiques, des expériences et des méthodes pour faciliter leur engagement sur le développement durable.

Comment mobiliser les bénévoles et les salariés d'une association sur le développement durable ? Quels partenariats avec les entreprises et les collectivités ? Comment mesurer l'utilité sociétale de son activité? Voici quelques unes des questions qui seront abordées au sein de ce parcours

PROGRAMME
2016

19 avril 2016

MANAGEMENT / COMMENT MOBILISER LES BENEVOLES ET LES SALARIES D'UNE ASSOCIATION SUR LE DEVELOPPEMENT DURABLE ?

Horaires : 9h30 – 12h30

Lieu : ADAPEI – Saint Herblain (44)

31 mai 2016

PUBLIER UN RAPPORT SUR LE DEVELOPPEMENT DURABLE : METHODES, OUTILS ET PRATIQUES

Horaires : 8h30 – 10h30

Format : webconférence

(accessible de votre poste informatique)

11 et 12 octobre 2016

CONCEVOIR ET ANIMER UNE DEMARCHE DE RESPONSABILITE SOCIETALE DANS SON ASSOCIATION

Format : 1,5 journée

Lieu : Rennes (35)

ÉLIGIBLE AU COMPTE FORMATION

PROGRAMME 2017

7 avril 2017

QUELS PARTENARIATS AVEC LES ENTREPRISES ET LES COLLECTIVITES ? COMMENT INNOVER ENSEMBLE ET DURABLEMENT ?

Horaires : 9h -12h30

Lieu : à définir

28 mars 2017

BIEN – ETRE DES SALARIES ET PERFORMANCE DES ORGANISATIONS

Horaires : 9h -12h 30

Lieu : à définir

12 septembre 2017

MESURER L'UTILITE SOCIALE / SOCIETALE D'UNE ASSOCIATION

Horaires : 9h – 12h30

Lieu : à définir

17 octobre 2017

ACHATS RESPONSABLES ET RELATIONS FOURNISSEURS

Horaires : 8h30 -10h30

Format: webconférence

(accessible de votre poste informatique)

ÉQUIPE PROJET

Yoann Chagnaud
Chef de projet

Nicolas Martin
Expert associé

Florence Brunet
Experte associée

PARTENAIRES

Direction régionale
Grand Ouest

3, Bd de la Loire - 44200 Nantes
Tél. : 02 28 20 60 81 - E-mail : paysdelaloire@comite21.org
www.paysdelaloire.comite21.org

Crédits photos : Région Pays de la Loire PB. Fourny - Shutterstock - Thinkstock - Fotolia - Comité 21 - Création : www.empathiedesign.com

CLIMAT, AIR, ÉNERGIE

LES CYCLES THÉMATIQUES

Le Grand Ouest est particulièrement sensible aux effets du changement climatique global. Ses activités économiques orientées vers le tourisme, la pêche ou l'agriculture, ses paysages, mais aussi sa façade maritime impliquent de repenser nos modes de vies. Compenser le carbone à toutes les échelles, protéger la santé de tous à travers la qualité de l'air, allier performance et sobriété énergétique, mais aussi s'adapter aux changements climatiques... Autant de nécessités qui peuvent devenir des opportunités pour les acteurs du développement durable.

Le Comité 21 propose quelques pistes de rencontre et de réflexion pour agir concrètement pour la transition énergétique dans le Grand Ouest.

PROGRAMME 2016

24 mai 2016

MANAGEMENT ET ECONOMIES D'ENERGIES DANS LES ZONES D'ACTIVITES

Horaires : 9h -12h30

Lieu : Zone d'activités de Brais-Pedras - Saint Nazaire (44)

20 septembre 2016

LA QUALITE DE L'AIR : DE L'OXYGENE POUR LA TRANSITION ENERGETIQUE

Horaires : 9h – 12h30

Lieu : Ventilairsec – St Herblain (44)

PROGRAMME

2017

4 avril 2017

CHANGEMENTS CLIMATIQUES : COMMENT S'ADAPTER ?

Horaires : 9h - 17h

Lieu : à définir

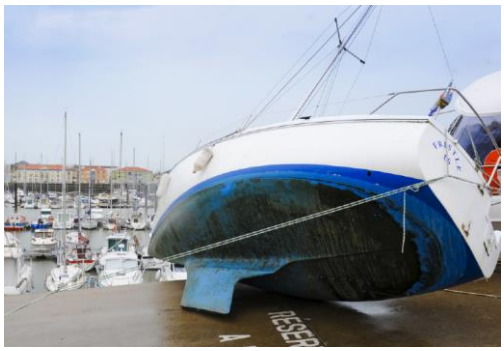

26 septembre 2017

EFFICACITE ENERGETIQUE : COMMENT SENSIBILISER LES USAGERS ?

Horaires : 8h30 – 10h30

Format : webconférence (accessible de votre poste informatique)

PUBLICATION :

« Changements climatiques : quelles stratégies dans le Grand Ouest ? »

ÉQUIPE PROJET

Mathilde Bres
Chef de projet

Vincent Mariel
Expert associé

PARTENAIRES

Région PAYS DE LA LOIRE

Préfecture de la Région Pays de la Loire
Direction régionale de l'environnement, de l'aménagement et du logement

Comité 21

Direction régionale
Grand Ouest

3, Bd de la Loire - 44200 Nantes
Tél. : 02 28 20 60 81 - E-mail : paysdelaloire@comite21.org
www.paysdelaloire.comite21.org

Crédits photos : Région Pays de la Loire PB. Fourny - Shutterstock - Thinkstock - Fotolia - Comité 21 - Création : www.empathiedesign.com

ÉCONOMIE CIRCULAIRE, VERS UNE ÉCONOMIE ZÉRO DÉCHET ?

LES CYCLES THÉMATIQUES

Réemploi, réparation, recyclage, éco-conception, écologie industrielle… l'économie circulaire prend de nombreuses formes et rompt avec notre modèle classique linéaire. Le but ? Atteindre une économie « zéro déchet » et limiter le gaspillage de nos ressources, tout en continuant à créer de la valeur.

Le Comité 21 vous emmène à la rencontre des acteurs qui font « tourner l'économie en rond ».

PROGRAMME 2016

31 mars 2016

L'ECOLOGIE INDUSTRIELLE ET TERRITORIALE

Horaires : 8h30 - 10h30

Format : webconférence

(accessible de votre poste informatique)

21 juin 2016

REEMPLOI, REUTILISATION, REPARATION : QUELLES SOLUTIONS FACE A L'OBSOLESCENCE PROGRAMMEE?

Horaires : 9h – 12h30

Lieu : Recyclerie Les Biscottes – Angers (49)

18 octobre 2016

ACHETER UN SERVICE PLUTOT QU'UN PRODUIT : L'ECONOMIE DE LA FONCTIONNALITE

Horaires : 9h – 12h30

Lieu : Trioplast France – Pouancé (49)

PROGRAMME 2017

23 février 2017

ECOCONCEPTION : LES ENTREPRISES DE L'OUEST S'ENGAGENT

Horaires : 9h – 12h30

Lieu : à définir

4 et 5 mai 2017

ECONOMIE CIRCULAIRE : QUELLES STRATEGIES POUR LES ENTREPRISES ?

Format : 1,5 journée

Lieu : à définir

ÉLIGIBLE AU COMPTE FORMATION

PUBLICATION : « L'économie circulaire dans le Grand Ouest »

ÉQUIPE PROJET

Mathilde Bres
Chef de projet

Agnès Delamare
Experte associée

Pascal Glémain
Expert associé

Patrice Guillotreau
Expert associé

PARTENAIRES

Région PAYS DE LA LOIRE

Préfecture de la Région Pays de la Loire
Direction régionale de l'environnement, de l'aménagement et du logement

Comité 21

Direction régionale
Grand Ouest

3, Bd de la Loire - 44200 Nantes
Tél. : 02 28 20 60 81 - E-mail : paysdelaloire@comite21.org
www.paysdelaloire.comite21.org

Crédits photos : Région Pays de la Loire PB. Fourny - Shutterstock - Thinkstock - Fotolia - Comité 21 - Création : www.empathiedesign.com

VILLE DURABLE, ENTRE URBANITÉ ET RURALITÉ

LES CYCLES THÉMATIQUES

Favoriser une mobilité durable et interconnectée, proposer des équipements performants, limiter l'étalement urbain, maintenir une offre de commerce de proximité, optimiser la consommation d'énergie, développer le lien social entre les habitants ou encore améliorer la gouvernance urbaine grâce aux nouvelles technologies : nos communes représentent un terrain d'expérimentation privilégié pour faire face aux défis de demain.

Le Comité 21 propose d'explorer les multiples manières de réinventer la cité.

PROGRAMME 2016

2 mars 2016

PLANIFICATION URBAINE: L'INTELLIGENCE COLLECTIVE EN ACTION

Horaires : 8h30 – 10h30

Format : webconférence

(accessible de votre poste informatique)

7 juin 2016

LA RECONQUETE DES CENTRES-BOURGS : VERS UN URBANISME DURABLE ET RURAL

Horaires : 9h – 12h30

Lieu : Ecouflant (49)

24 novembre 2016

MODES DE VILLES : COMMENT TRANSFORMER LA VILLE A PARTIR DE SES USAGES ?

Horaires : 8h30 – 10h30

Format : webconférence

(accessible de votre poste informatique)

PROGRAMME 2017

14 mars 2017

VILLE SANS VOITURE : UTOPIE OU FUTUR POSSIBLE ?

Horaires : 9h – 12h30

Lieu : à définir

4 juillet 2017

CONSTRUCTIONS : ENTRE DENSITE ET INTENSITE

Horaires : 9h – 12h30

Lieu : à définir

3 octobre 2017

SMART CITY : LES CARACTERISTIQUES D'UNE VILLE INTELLIGENTE

Horaires : 9h – 12h30

Lieu : à définir

14 novembre 2017

REVERSIBILITE, FLEXIBILITE, MODULARITE : QUELS ENJEUX POUR L'AMENAGEMENT DES COMMUNES ?

Horaires : 9h – 12h30

Lieu : à définir

PUBLICATION :

«Ville durable: entre urbanité et ruralité, retours d'expérience dans le Grand Ouest »

ÉQUIPE PROJET

Yoann Chagnaud
Chef de projet

Alain Bastard
Expert associé

PARTENAIRES

Direction régionale
Grand Ouest

3, Bd de la Loire - 44200 Nantes
Tél. : 02 28 20 60 81 - E-mail : paysdelaloire@comite21.org
www.paysdelaloire.comite21.org

Crédits photos : Région Pays de la Loire PB. Fourny - Shutterstock - Thinkstock - Fotolia - Comité 21 - Création : www.empathiedesign.com

RÉVOLUTION ALIMENTAIRE

LES CYCLES THÉMATIQUES

En 2040, l'ouest de la France comptera plus de 8 millions d'habitants, et autant de bouches à nourrir. Pour relever ce défi, il est nécessaire d'innover profondément dans nos manières de produire mais aussi de consommer. Agroécologie, circuits courts, valorisation des déchets alimentaires, agriculture connectée, …les solutions innovantes se profilent.

Le Comité 21 propose de les explorer et de repenser la question de l'alimentation, en particulier dans l'offre de restauration collective, au regard de ses problématiques environnementales, sanitaires, économiques et culturelles.

PROGRAMME 2016

10 mai 2016

AGROÉCOLOGIE : L'AMBITION D'UNE AGRICULTURE DURABLE ?

Horaires : 8h30 -12h30

Lieu : GAEC Ursule – Chantonnay (85)

13 septembre 2016

CIRCUITS COURTS : VERS UNE RESTAURATION COLLECTIVE DE PROXIMITÉ ET DE QUALITÉ

Horaires : 8h30 -12h30

Lieu : Légumerie Local Planet – Savennay (44)

PROGRAMME 2017

2 février 2017

GASPILLAGE ALIMENTAIRE : LES BONS GESTES À ADOPTER

Horaires : 9h30 -12h30

Lieu : à définir

8 juin 2017

L'EMPREINTE ÉCOLOGIQUE DE L'ALIMENTATION

Horaires : 8h30 -10h30

Lieu : webconférence (accessible de votre poste informatique)

PUBLICATION :

« Une nouvelle révolution alimentaire dans le Grand Ouest »

ÉQUIPE PROJET

Yoann Chagnaud
Chef de projet

Florence Brunet
Experte associée

Alexandre Delamarre
Expert associé

Léna Leducq
Experte associée

PARTENAIRES

Région PAYS DE LA LOIRE

Préfecture de la Région Pays de la Loire
Direction régionale de l'environnement, de l'aménagement et du logement

Comité 21

Direction régionale
Grand Ouest

3, Bd de la Loire - 44200 Nantes
Tél. : 02 28 20 60 81 - E-mail : paysdelaloire@comite21.org
www.paysdelaloire.comite21.org

Crédits photos : Région Pays de la Loire PB. Fourny - Shutterstock - Thinkstock - Fotolia - Comité 21 - Création : www.empathiedesign.com

ATELIERS DU FUTUR

Pour accompagner la multiplication des bonnes pratiques de développement durable sur le territoire, le Comité 21 organise chaque année les Ateliers du Futur. L'objectif est simple : comprendre et analyser une initiative concrète pour être capable de la dupliquer dans sa propre organisation ou sur son territoire.

Quelles sont les conditions à réunir avant de se lancer dans la restauration collective 100% bio ? Quels sont les facteurs clés de succès dans la mise en place du covoiturage sur une zone d'activité ? Quels sont les écueils à éviter dans une campagne de sensibilisation ? Quels partenaires, financiers et techniques, associer à la réduction de la facture d'éclairage public ?

Ces ateliers de réflexion et de prospective proposent de décortiquer les principaux aspects des stratégies à succès mises en place par les membres du réseau. Chacun peut alors ainsi établir un plan d'action, étape par étape, adaptée à son propre contexte.

A destination de tous les acteurs du développement durable, les Ateliers du Futur font appel à la force du collectif et à la diversité des membres du Comité 21 pour s'inspirer mutuellement et construire ensemble le Grand Ouest de demain.

PROGRAMME 2016

6 décembre 2016

Lieu : à définir

Horaires : 9h – 17h

PROGRAMME 2017

5 décembre 2017

Lieu : à définir

Horaires : 9h – 17h

ÉQUIPE PROJET

Yoann Chagnaud
Chef de projet

Mathilde Bres
Chef de projet

PARTENAIRES

Direction régionale
Grand Ouest

3, Bd de la Loire - 44200 Nantes
Tél. : 02 28 20 60 81
E-mail : paysdelaloire@comite21.org
www.paysdelaloire.comite21.org

Crédits photos : Comité 21