Agir pour un environnement favorable à la santé

Visioconférence du jeudi 30 avril 2020

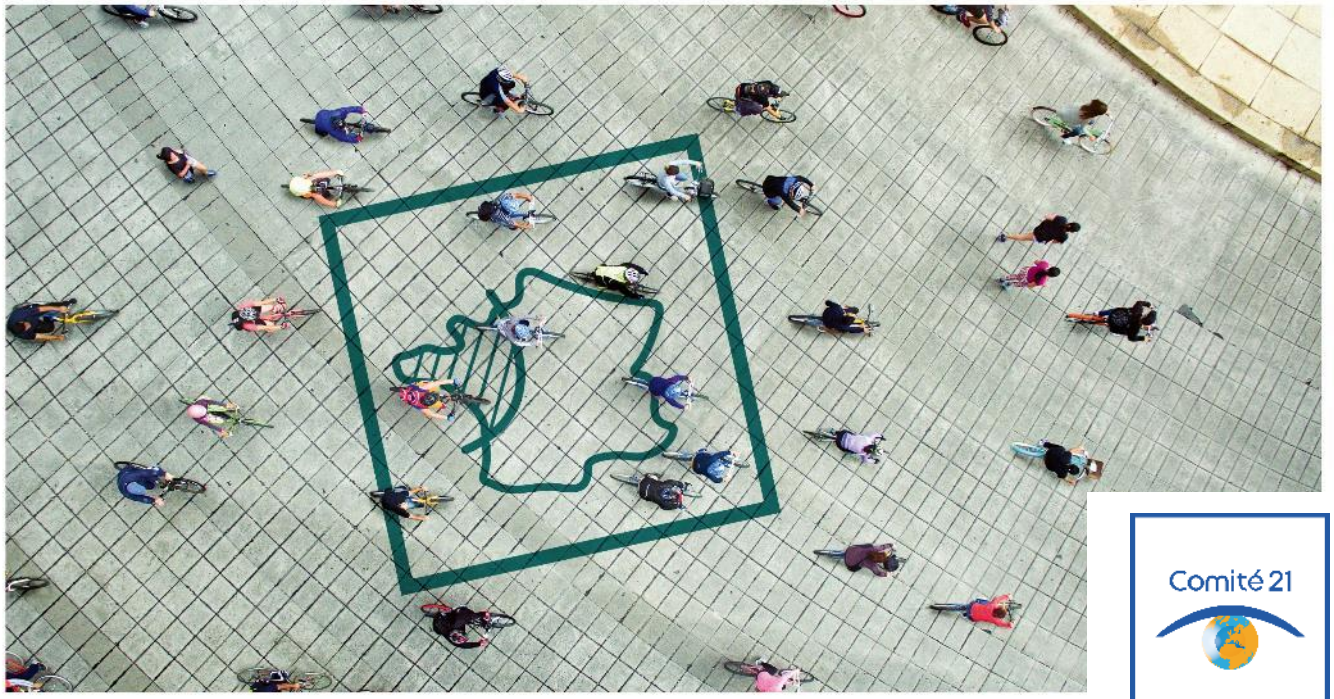

Comité 21

Grand Ouest

Le réseau des acteurs en transition
dans le Grand Ouest

@Comite21Ouest

www.comite21grandouest.org

Au programme

1. **Introduction : Santé-environnement, quels enjeux et quels leviers pour les collectivités ?** – Comité 21 Grand Ouest

2. **Pollution intérieure, un enjeu de santé publique pour les collectivités –** Gaëlle Violet, responsable projets prévention, Mutualité Française Pays de la Loire

3. **Témoignage de la ville du Pellerin, signataire de la charte « Villes et territoires sans perturbateurs endocriniens » –** Thibault Goupil, Conseiller municipal Environnement et transition énergétique ; Nathalie Grandgeorge, Service enfance jeunesse éducation

4. **Témoignage de Clisson Sèvre et Maine agglomération et association CLCV – Le nettoyage au naturel dans les ERP** – Klervi Lagadec, Chargée d'études / Coordonnatrice prévention des déchets à Clisson Sèvre et Maine Agglo ; Sandrine Souprayen ,Coordinatrice vie associative / Animatrice développement durable CLCV 44 (Consommation Logement et Cadre de Vie), association de consommateurs

Santé-environnement, quels enjeux et quels leviers pour les collectivités ?

—

Comité 21

Grand Ouest

1er réseau d'acteurs
du développement durable dans l'Ouest

@Comite21Ouest

www.comite21grandouest.org

Santé-environnement : éléments de définition

Santé-environnement : un concept qui remonterait à Hippocrate…

Définition OMS (conférence d'Helsinki -1994)
« la santé-environnement comprend les aspects de la santé humaine, y compris la qualité de la vie, qui sont déterminés par les facteurs physiques, chimiques, biologiques, sociaux, psychosociaux et esthétiques de notre environnement. Elle concerne également la politique et les pratiques de gestion, de résorption, de contrôle et de prévention des facteurs environnementaux susceptibles d'affecter la santé des générations actuelles et futures. »

Arnaut GARCIA Association Multimediarte – Cahier d'expériences girondines n°2

A mettre à relation avec la notion de déterminants de santé :
les facteurs personnels, sociaux ou environnementaux qui ont une relation de causalité avec la santé des individus ou des populations

LES DÉTERMINANTS DE SANTÉ ET SPHÈRES D'INFLUENCE IMPACTANT L'ÉTAT DE SANTÉ DE LA POPULATION

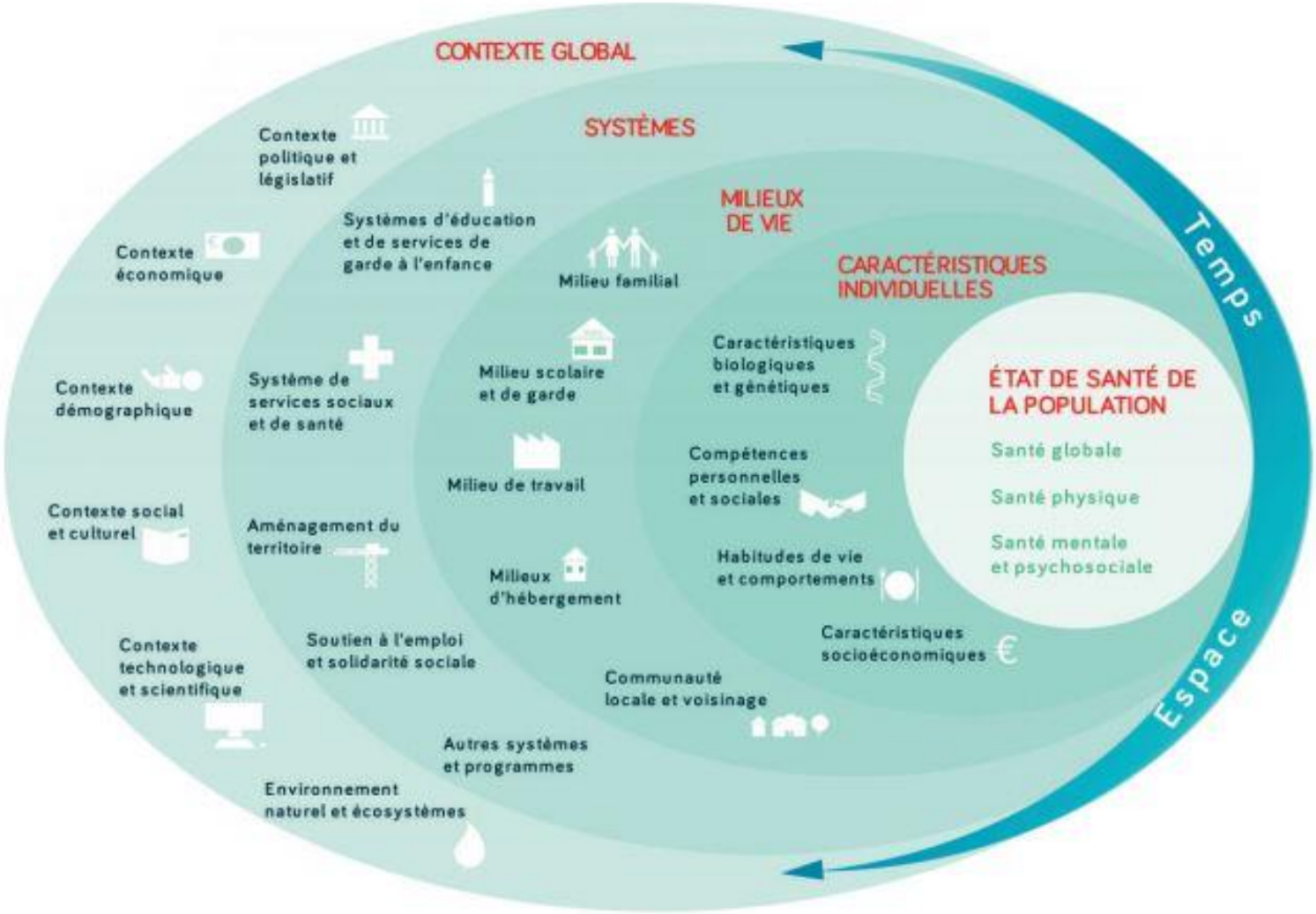

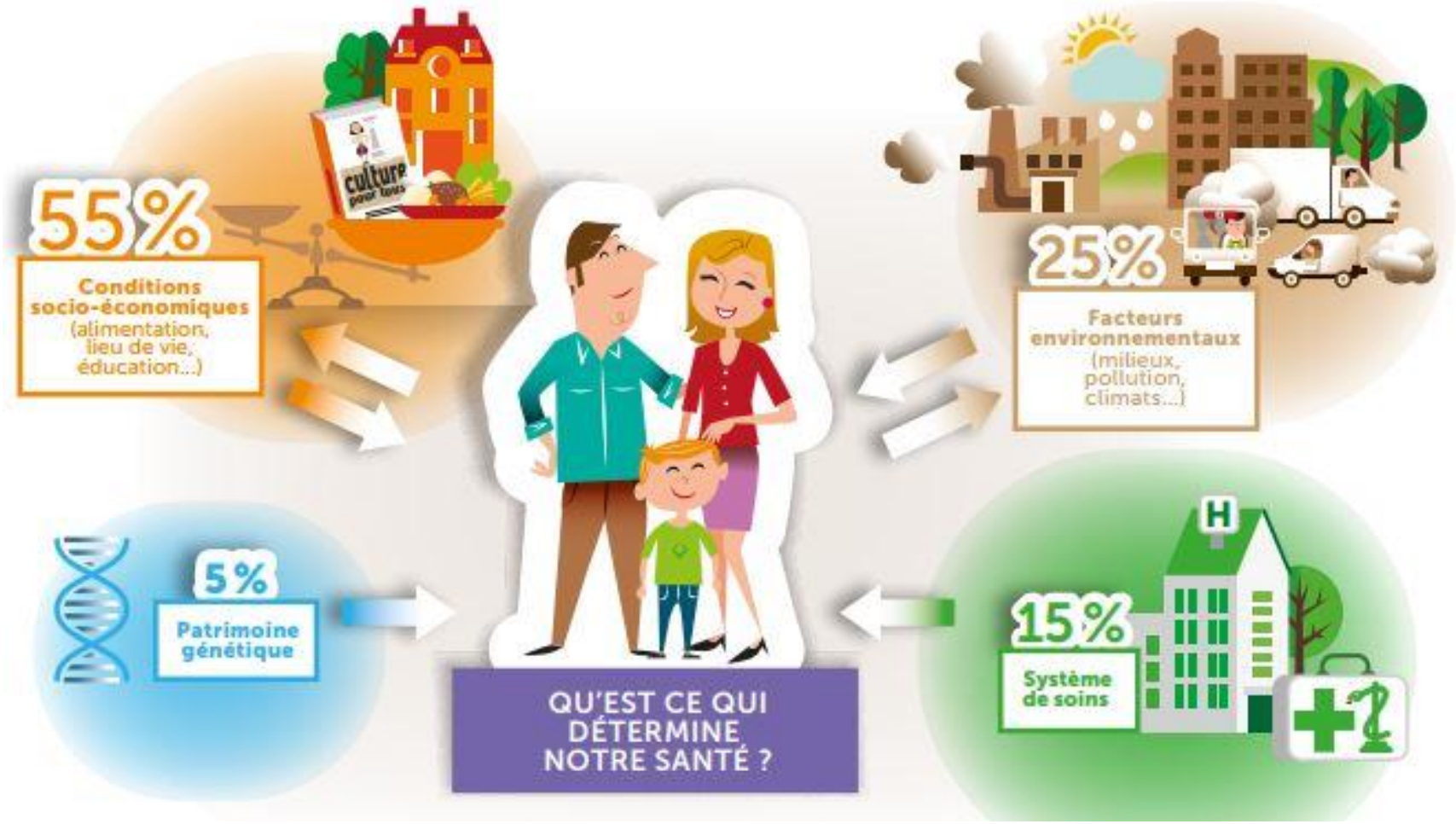

Source : Repères ALTERRE Bourgogne-Franche-Comté, sur données MEDD 2006 - Décembre 2017

Enjeux alimentation et eau

2 228 500 ha

de surface agricole utile (SAU) dans la région

DONT

3182

Exploitations

Soit 9% de la surface utile régionale en 2018 en agriculture biologique ou en conversion

Source : ORAB

4 009 tonnes

de substances phytosanitaires actives achetées en 2012 en Pays de la Loire. Du fait de sa grande surface agricole et de ses cultures spécialisées (maraîchage, arboriculture, viticulture…); la région **est l'une des régions françaises les plus consommatrices de produits phytosanitaires.**

Source : PRSE3 Pays de la Loire

L'agriculture et l'agroalimentaire constituent le 1er secteur économique de la région

- Cultures spécifiques : vignes, arboricultures, maraîchage…
- Sur représentation de l'élevage bovin et de l'élevage hors sol (volaille principalement) /rapport à la moyenne française
- **Pressions environnementales :**
  - pesticides au sud-est de Loire-Atlantique et au sud d'Angers
  - phosphore (lisier des porcs) en Sarthe et au nord-est vendéen
  - nitrates…

Source : Etat des lieux : Projet régional de santé 2018 - 2022

Enjeux alimentation et eau

9 masses d'eau sur 10 n'atteignent pas le « bon état écologique »

450 captages

45 captages jugés prioritaires vis-à-vis des pollutions diffuses (530 captages prioritaires au niveau national)

92% de captages protégés par des périmètres de protection contre les pollutions accidentelles fin 2014 (84 à 100% selon les départements)[19] (74% au niveau national)

L'eau distribuée

Près de **100%** de l'eau distribuée **conforme du point de vue bactériologique** en 2015 et des teneurs en nitrates

96% de la population desservie par une eau **conforme à la limite de qualité pour les pesticides** en 2015 (85% en 2014)

80% des ligériens boivent l'eau du robinet (38% exclusivement)

source : Baromètre santé environnement 2014

Source : PRSE3 Pays de la Loire

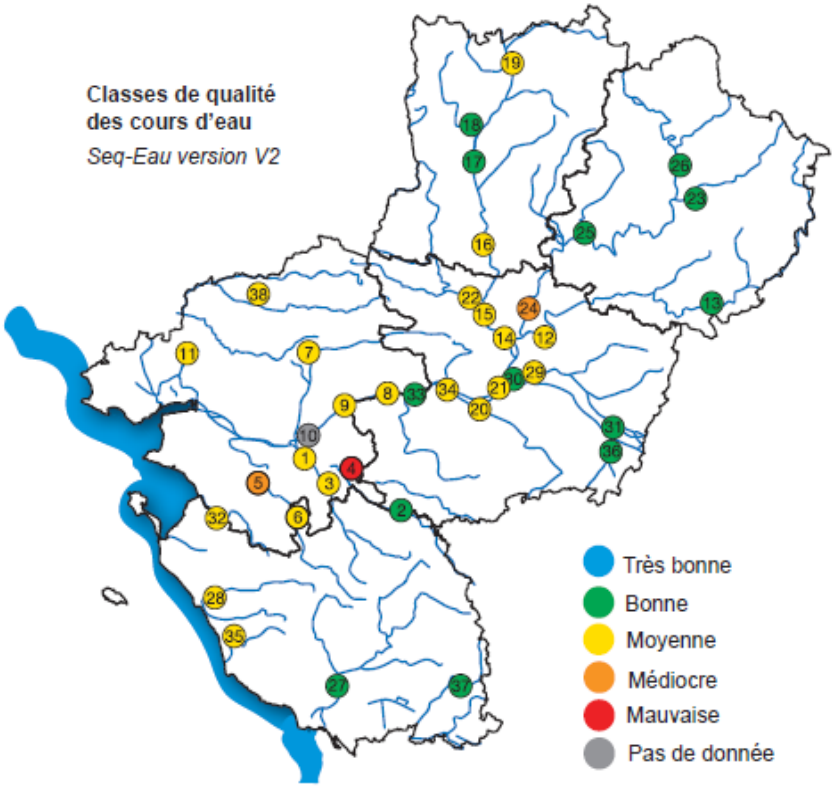

Impact des pesticides sur la qualité des cours d'eau – *source Dreal, données 2015*

Enjeux liés aux bâtiments et à l'habitat

Radon

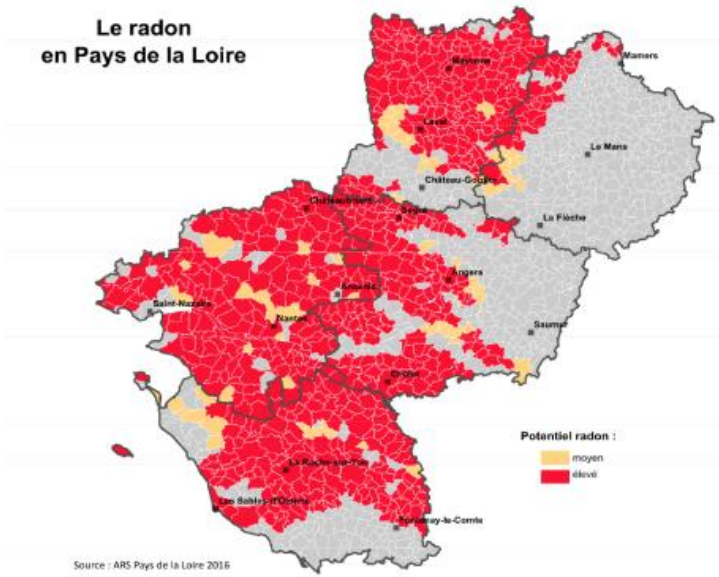

Parc privé potentiellement indigne

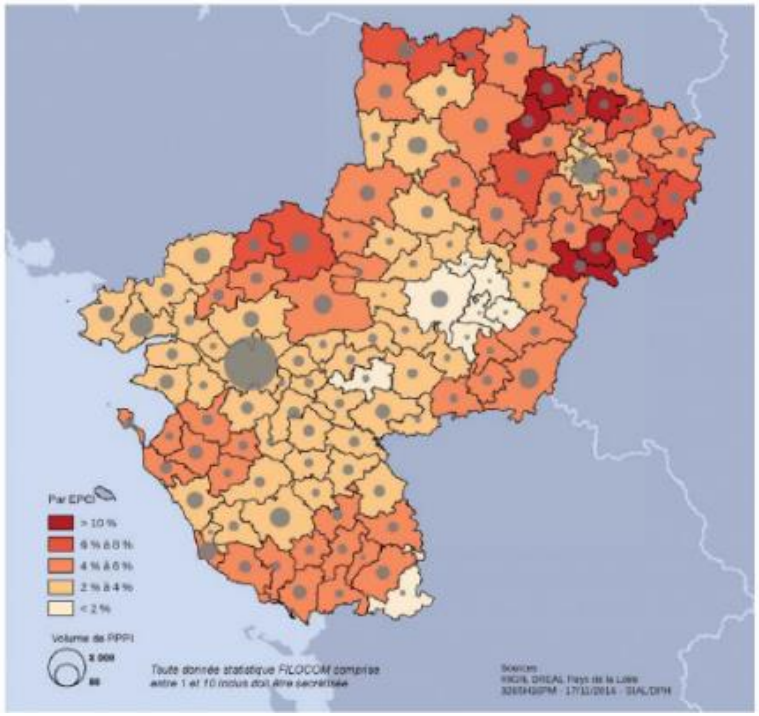

Habitat indigne

54 000

logements potentiellement indignes dans le parc privé en 2013[19]

Sols

217

sites pollués (ou potentiellement pollués) recensés sur la base BASOL[23] en 2016, soit 3,41% des sites recensés à l'échelle nationale.

Source : PRSE3 Pays de la Loire

Enjeux pour l'aménagement, le cadre de vie et l'urbanisme

Source : PRSE3 Pays de la Loire

Enjeux santé-environnement liés au changement climatique

Les effets du changement climatique

- Aggravation du phénomène d'**ilots de chaleur urbain** et impact des canicules sur les **populations les plus vulnérables ; conditions de travail dégradées dans certains secteurs**

- **Qualité de l'eau : une possible plus grande concentration des polluants** (due à l'évaporation et à la baisse des débits des cours d'eau)

- **Episodes de pollution atmosphérique à l'ozone**

- **Risques liés à la faune et à la flore : moustique tigre**, vecteur de maladies et de l'**ambroisie**, une plante fortement allergisante

Ateliers départementaux PRSE 2019 : Recommandations transversales

Etablir une culture commune autour des enjeux de santé-environnement

Se saisir des outils existants pour mieux intégrer les enjeux de santé-environnement :

- Planification : SCoT, PLU/PLUi, PDU, PCAET
- Evaluation d'impact sur la Santé (EIS), Evaluation environnementale stratégique (EES)
- Politique territoriale : Contrats territoriaux, Contrats Locaux de Santé (CLS), PAT
- Commande publique

Adopter une approche transversale, pluridisciplinaire et travailler en réseau, mutualiser les ressources et les expériences (décloisonnement)

Impliquer les habitants et les usagers

Pour en savoir plus sur les rencontres précédentes

TERRITOIRES :

AGIR POUR UN ENVIRONNEMENT FAVORABLE A LA SANTE

Cahier de restitution – Des pistes pour agir

Cycle de rencontres départementales en Pays de la Loire de mars à juillet 2019

Version détaillée

Retrouvez dans ce document l'ensemble des pistes pour agir proposées par les acteurs : *niveau opérationnel plus précis, points de vigilance, facteurs de réussite, bons à savoir…*

Les propos introductifs sont dans la synthèse

Avec la participation de l'ARS, de la DREAL et de la Région Pays de la Loire dans le cadre du Plan Régional Santé Environnement

- 5 rencontres départementales organisées en 2019
- 22 témoignages sur les thématiques Alimentation et eau, Bâtiment habitat et santé, Cadre de vie urbanisme et santé
- 230 participants aux ateliers pour identifier des pistes pour agir et des recommandations en faveur de la santé-environnement au niveau des collectivités locales

http://www.paysdelaloire.prse.fr/habitat-alimentation-urbanisme-un-reservoir-de-a574.html

Prochains rendez-vous PRSE

Rencontres organisées par Synergies en Mayenne (fin sep/ oct) :

- Santé environnement autour de l'enfance et petite-enfance (aux alentours du 20 septembre)
- Visite technique Urbanisme favorable à la santé à la Chapelle Glain

Urbanisme et aménagement, quels leviers pour la santé ? ARS – DREAL – Comité 21
Journée régionale de partage d'information et d'échanges d'expériences
Angers le 26 novembre