Séminaires élus
« Elus et développement durable »

www.paysdelaloire.comite21.org

Introduction par le Comité 21 et ses partenaires

Merci à tous nos partenaires

Avec le soutien de :

Les cocktails vous ont été fournis par :

Le Comité 21

01 MISE EN RESEAU

02 OUTILS ET CONSEILS STRATEGIQUES

03 VEILLE ET PROSPECTIVE

www.paysdelaloire.comite21.org

Des défis à relever ensemble

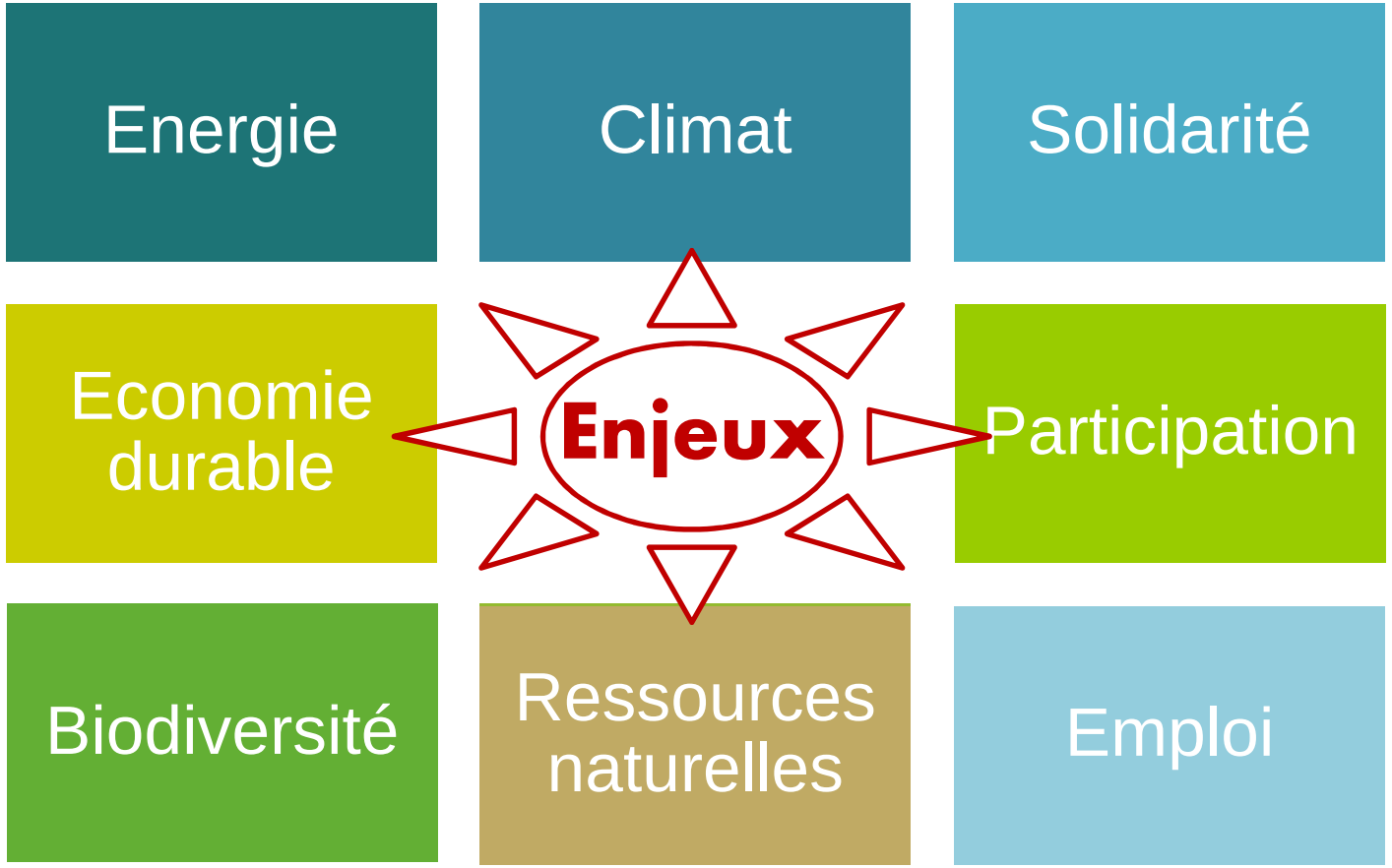

VIDEOS

Les 6 engagements régionaux

1. Diffuser la culture du développement durable

2. Faire de la solidarité et la lutte contre les inégalités une priorité du développement durable

3. Remettre l'humain au cœur de l'économie

4. Bâtir une région post-carbone résiliente au changement climatique

5. Contribuer à une gestion durable des ressources naturelles et de la biodiversité

6. Faire du développement durable un atout pour les territoires

La responsabilité sociétale des organisations

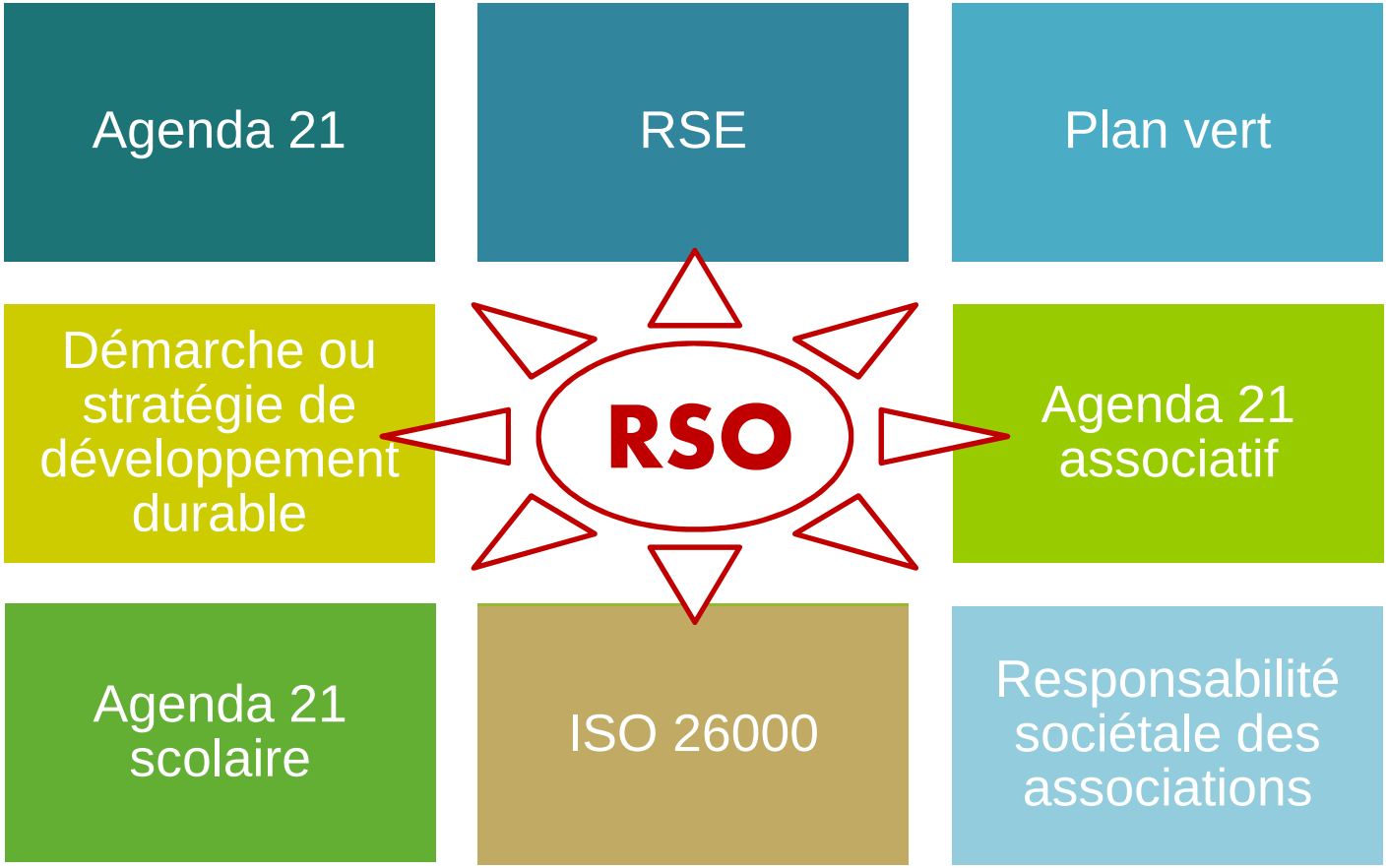

L'engagement des collectivités

Plus de 80 collectivités engagées dans une démarche Agenda 21

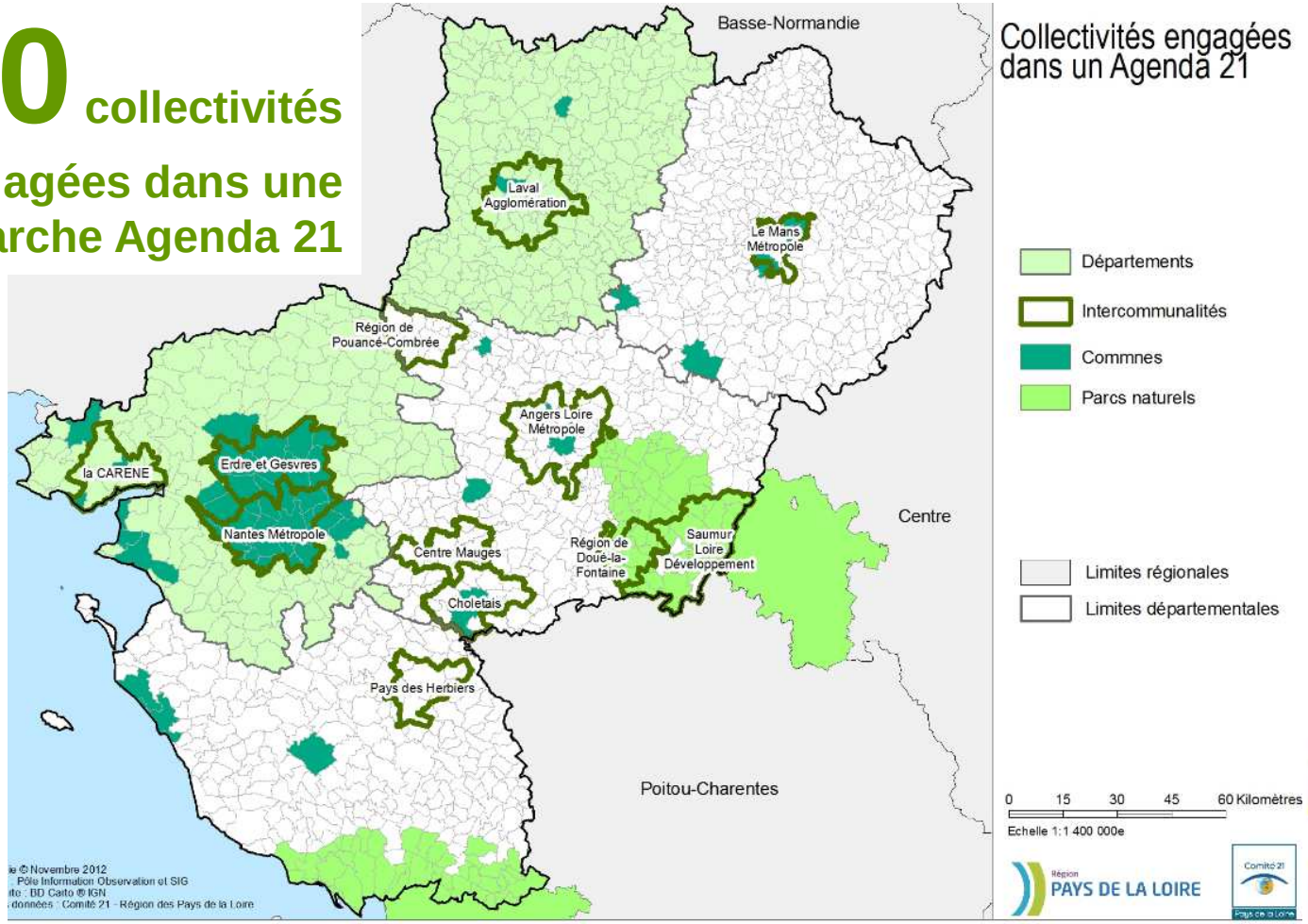

www.paysdelaloire.comite21.org

Le cadre national de référence pour les Agenda 21 locaux

Le cadre national de référence pour les Agenda 21 locaux (2006)

5 finalités

- ✓ **Lutte contre le changement climatique**
- ✓ **Préservation de la biodiversité, des milieux et des ressources**
- ✓ **Cohésion sociale et la solidarité entre les territoires et les générations**
- ✓ **Epanouissement de tous les êtres humains**
- ✓ **Dynamique de développement suivant des modes de production et de consommation responsables**

5 éléments déterminants :

- ✓ **stratégie d'amélioration continue ;**
- ✓ **participation ;**
- ✓ **organisation du pilotage ;**
- ✓ **transversalité des approches ;**
- ✓ **évaluation partagée.**

Appel à reconnaissance du MEEDDM

L'engagement des entreprises

Plus de 150 entreprises engagées dans une démarche de responsabilité sociétale (RSE)

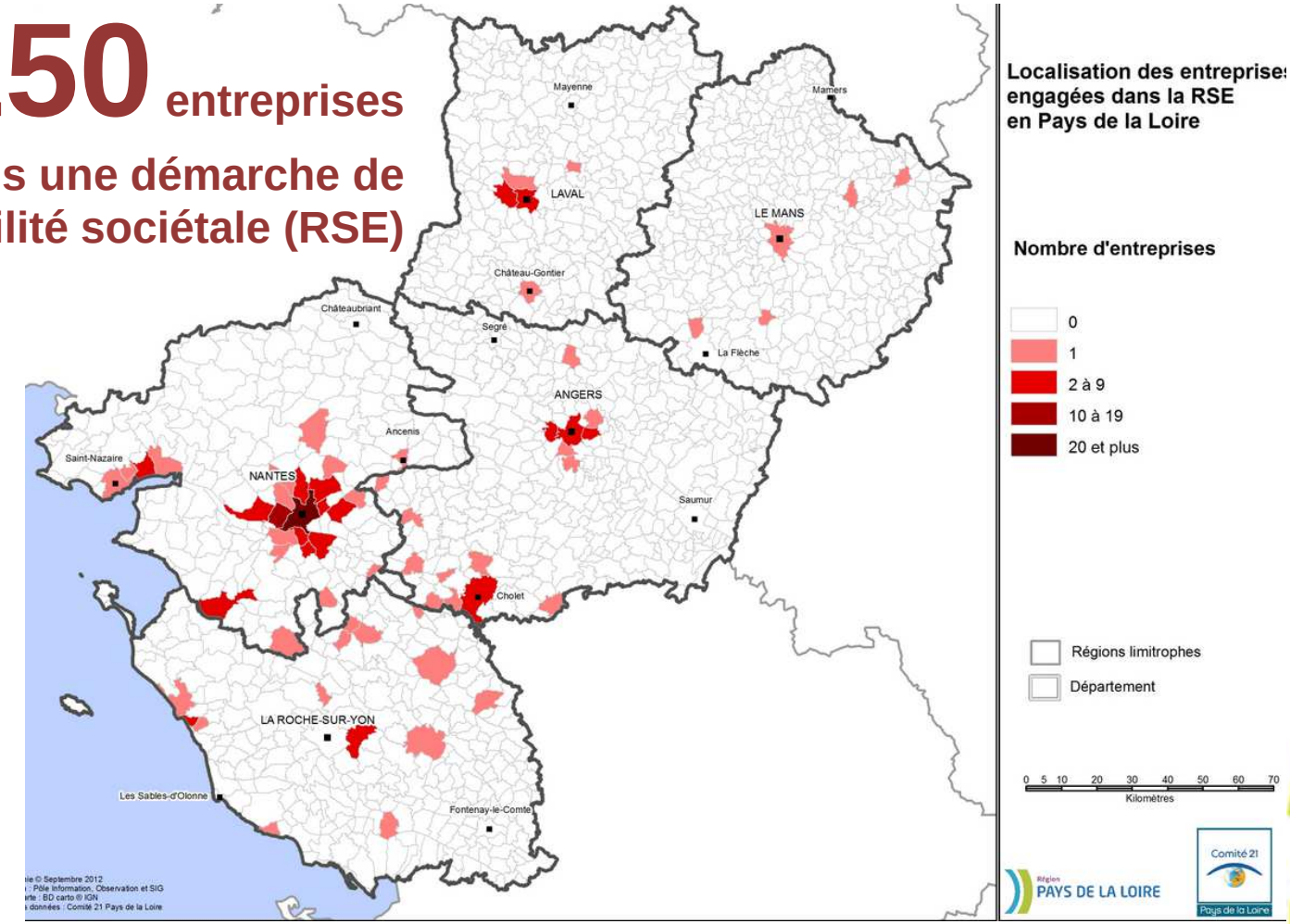

www.paysdelaloire.comite21.org

Les 15 principes d'actions prioritaires du référentiel régional RSE

SOCIAL

- Favoriser le **bien-être** et la qualité de vie au travail
- Développer les **compétences** de tous les salariés
- Promouvoir **la diversité et l'égalité** des chances

TERRITORIAL

- Contribuer au **développement économique et social** des territoires des Pays de la Loire (extra-activité)
- Privilégier les achats auprès de **fournisseurs locaux**
- Agir sur les freins à l'insertion et **favoriser l'emploi**

ENVIRONNEMENTAL

- Maîtriser les **consommations** d'énergie, d'eau et de matières premières
- Réduire les **émissions** dans l'air, les sols et l'eau
- Favoriser **la réduction et la valorisation** des déchets

ECONOMIQUE

- Garantir la **performance** économique et la pérennité de l'entreprise
- Respecter les intérêts des **clients** et des **consommateurs**
- Etablir des relations durables avec **les sous-traitants et les fournisseurs** et respecter leurs intérêts

GOUVERNANCE

- S'inscrire dans une démarche d'**amélioration continue** et d'innovation pour la RSE
- **Rendre des comptes** de manière transparente sur les objectifs, pratiques et résultats en matière de RSE
- Développer un **dialogue social** avec les salariés et leurs représentants sur la mise en œuvre d'une démarche RSE

L'engagement des établissements d'enseignement

Plus de **10** établissements d'enseignement supérieur engagés dans un Plan vert

Plus de **130** lycées et CFA engagés dans une démarche éco-responsable

Des **DIZAINES** de collèges et d'écoles engagés dans une démarche Agenda 21 scolaire, Eco-école…

L'engagement des associations

GAC 2011/2012

Familles rurales – Vivre mieux !
France Nature Environnement – fne.asso.fr
escalade entreprises
GRAINE Pays de la Loire
SIS Association
agora SERVICES – passeport d'avenirs
CROS Pays de la Loire – France
CLCV – Consommation Logement et Cadre de Vie

Près de 30 associations engagées dans un Agenda 21 associatif !

GAC 2013/2014

6PAR4 – Les 3 éléphants	ADAPEI Loire-Atlantique	ADIL Vendée	La Compagnie des Territoires	Association echo – Etablissement de Santé Activités de Dialyse et de Néphrologie	FACE – Fondation Agir Contre l'Exclusion	JCI – Jeune Chambre Economique
6par4-Les 3 éléphants	Adapei 44	ADIL85	Compagnie des territoires (la)	Echo association	Face Atlantique	Jeune Chambre Economique Pays de la Loire

Les petits débrouillards	le Pôle	Synergies	un parrain 1 emploi	UREI Pays de la Loire	URIOPSS Pays de la Loire
Petits débrouillards grand ouest (les)	Pôle des musiques actuelles Pays de la Loire (le)	Synergies	Un parrain, 1 emploi	UREI Pays de la Loire	URIOPSS Pays de la Loire

CPIE Loire et Mauges
CPIE Sèvre et Bocage
Foyers et Services pour Jeunes Travailleurs – URHAJ Pays de la Loire
écopôle – le réseau de l'environnement

www.paysdelaloire.comite21.org

Les 3 niveaux d'engagement d'une démarche de développement durable

Pour faire face aux enjeux du développement durable, les acteurs territoriaux (collectivités, entreprises, associations, établissements d'enseignement, etc.) élaborent des stratégies de développement durable, qui interrogent :

1. Les **pratiques internes** *(consommation d'énergie, déplacements des salariés,…)*

2. Les **compétences** *(l'urbanisme, la cohésion sociale, les transports publics,…)* **ou les activités pour une entreprise, une association…**

3. La **relation/partenariat** avec ses parties prenantes

Les acteurs d'un territoire doivent s'entendre sur une **vision partagée** et des **objectifs communs** pour le bon développement de tous.

Vers un **contrat sociétale autour des enjeux de développement durable**…

Les bénéfices à retenir

- Une **APPROCHE PARTENARIALE ET TERRITORIALE**

- une **VISION** stratégique et prospective à long terme
- un **DOCUMENT TRANSVERSAL** qui prend en compte les enjeux des différents acteurs et du territoire, des missions d'une organisation, du global au local

- une **DYNAMIQUE** d'amélioration continue qui se décline en programmes d'action à court ou moyen terme, soumis à une évaluation régulière
- un **LARGE DEBAT** organisé à l'échelle des organisations et des territoires

- un **OUTIL STRATEGIQUE ET DE COHÉRENCE** (pour les collectivités : des différentes compétences et obligations : PLU, PLH, SCOT, PDU, PADD…)
- Un **OUTIL DE COMMUNICATION** et d'éducation
- Un **OUTIL DE GESTION** de l'argent public, un **OUTIL D'ECONOMIE**

Témoignage d'élus

- **Jean-Bernard MOREL**, élu en charge du développement durable à la Ville de Changé (53)
- **Laurent BOUDELIER**, Maire de la Ville de Saint-Hilaire-de-Riez (85)
- **Catherine HEUZEY**, élue en charge du développement durable à la Ville d'Orvault (44)
- **Marie-Jo HAMARD**, Présidente de la Communauté de communes de Pouancé Combrée (49)
- **Carine MENAGE**, élue en charge du développement durable à la Ville de la Flèche (72)

Présentation des membres du comité d'experts du Comité 21

Atelier n°1

Florence BRUNET-CHAUVEAU
Altamire

Atelier n°2

Léna LEDUCQ
Lycée agricole la Germinière
Rouillon (72)

Atelier n°3

Vincent MARIEL
Carbone consulting

Atelier n°4

Alexandre DELAMARRE
Agence Biotope

Répartition dans les ateliers

Atelier n°1

9h45 > 11h00

REMETTRE L'HOMME ET L'ENVIRONNEMENT AU CŒUR DE L'ÉCONOMIE

Inciter les entreprises à intégrer le développement durable (RSE), développer l'économie circulaire, créer les conditions d'une économie territoriale (non délocalisable), soutenir l'agriculture biologique, promouvoir le tourisme durable…

ou

Atelier n°2

9h45 > 11h00

FAVORISER L'ÉDUCATION ET LA PARTICIPATION DES CITOYENS AU DÉVELOPPEMENT DURABLE

Assurer la participation de tous aux choix collectifs qui engagent l'avenir. Favoriser l'éducation au développement durable (EEDD, PEL, Agenda 21 scolaires…)

Répartition dans les ateliers

Atelier n°3

11h15 > 12h30

RÉDUIRE LES ÉMISSIONS DE GAZ À EFFET DE SERRE ET S'ADAPTER AU CHANGEMENT CLIMATIQUE

Mettre en place la transition énergétique : mobilité, bâtiments, éclairage public, bilan carbone… La performance énergétique des collectivités

ou

Atelier n°4

11h15 > 12h30

CONTRIBUER À UNE GESTION DURABLE DES RESSOURCES NATURELLES ET DE LA BIODIVERSITÉ

Restituer la nature sur nos territoires, adopter des solutions et des formes de gestion innovantes (gestion différenciée, TVB, jardins partagés…), réduire l'impact de l'homme (produits phytosanitaires…)

Conclusion par le Comité 21 et ses partenaires

Merci à tous nos partenaires

Avec le soutien de :

Les cocktails vous ont été fournis par :

Le groupe d'accompagnement collectif Agenda 21

<u>Les objectifs</u> :

- Assurer la **mise en place d'une démarche développement durable** de qualité, depuis son lancement jusqu'à l'adoption du plan d'actions,
- Contribuer à l'enjeu d'une **réflexion partagée** et d'une **mutualisation** sur les problématiques, les bonnes pratiques et les outils.
- **Créer une communauté d'acteurs sur le développement durable en Pays de la Loire** *et favoriser l'articulation et la cohérence des démarches*

Nouvelle session ouverte le 2 décembre 2014 *

** Renseignements et inscriptions avant le 2 octobre*

Le groupe d'accompagnement collectif Agenda 21

Des engagements à prendre

- **élaborer** une stratégie de développement durable assortie d'échéances et d'objectifs chiffrés,
- **mobiliser** ses parties prenantes (élus, agents, entreprises, associations, écoles, partenaires, etc.) sur le développement durable,
- **partager** ses expertises et ses outils concernant la mise en œuvre du développement durable,
- **participer** à l'ensemble des ateliers du réseau,
- **inciter** les acteurs externes, collectivités du territoire, à s'engager dans une démarche de développement durable,
- **valoriser** sa démarche sur les différents outils de communication (site internet notamment).

Le groupe d'accompagnement collectif Agenda 21

Le format :

- 5 ateliers sur 18 mois

- 1 espace collaboratif de travail

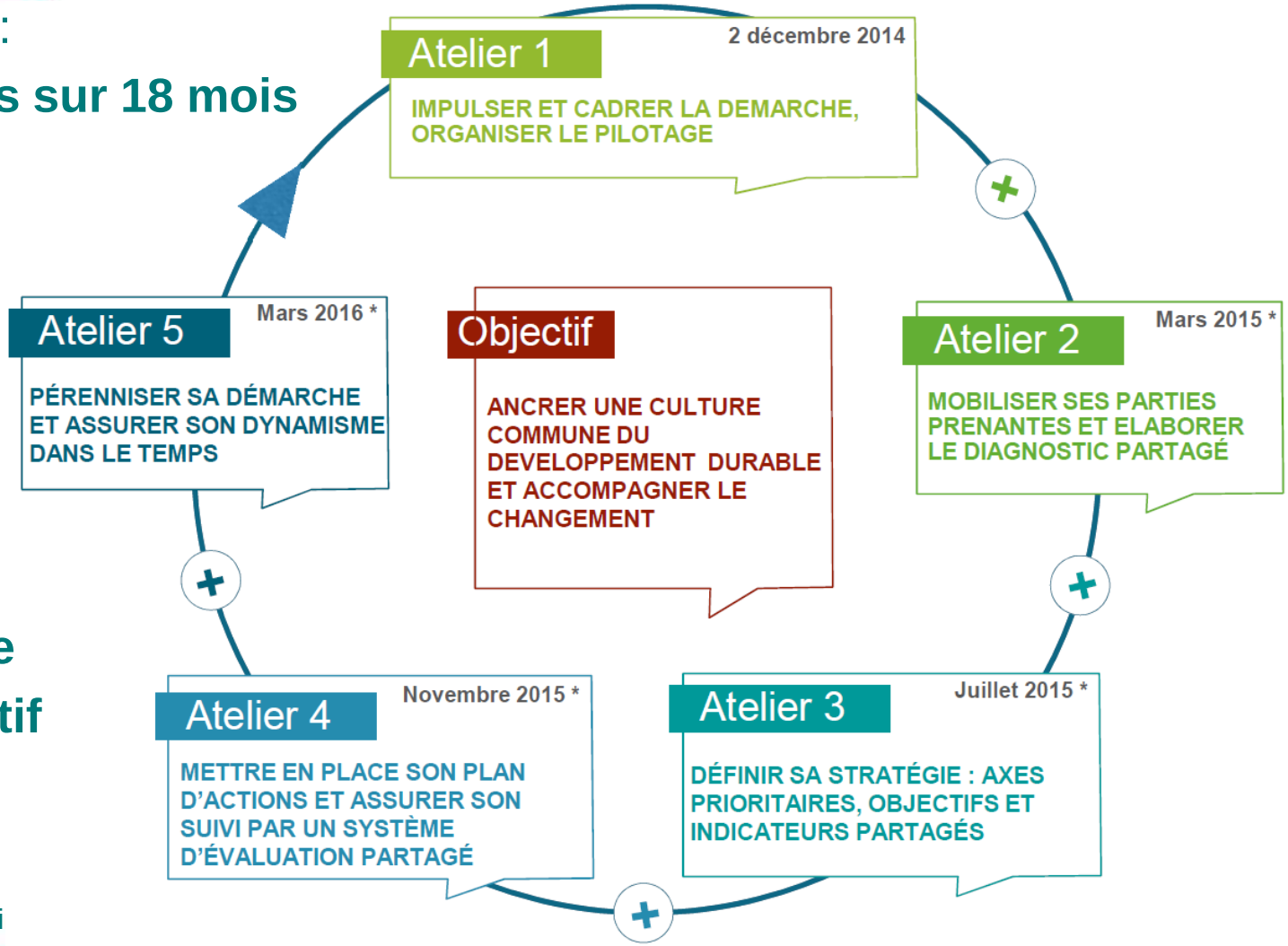

Moment de convivialité pour finir les séminaires

Les cocktails vous ont été fournis par :

Le Fournil du Paquebot

SOCALI

Ferme des Pouls Hauts

La Ferme de Gennetay

CHÂTEAU DE BOIS-BRINÇON

L'EARL FOURNY

Barbarit

L'impérial

Vignoble de l'Aire

ARIA 85

Merci pour votre attention

Votre contact au sein de l'équipe Comité 21 Pays de la Loire :

Antoine CHARLOT, délégué régional
Yoann CHAGNAUD, chargé de mission Territoires durables
Camille PIET, chargée de mission RSE

chagnaud@comite21.org
02 28 20 60 83