Communiqué de presse

Lancement de la 2ème édition d'EcoleNature
Une opération pédagogique, ludique et fédératrice en faveur de l'environnement et du tri de la brique alimentaire

Paris, le 22 septembre 2009 – EcoleNature est une opération d'envergure nationale qui a été spécifiquement conçue pour les élèves du primaire, afin de les sensibiliser au mieux aux questions environnementales. 300 écoles et 16 000 élèves ont participé à l'édition 2008/2009. Pour cette 2ème édition, Alliance Carton Nature*, à l'origine de cette initiative, souhaite mobiliser encore plus d'écoles autour de cette opération phare de l'association, qui place l'enfant au cœur d'un projet ludique, pédagogique et citoyen, en l'incitant notamment à trier les briques alimentaires.

EcoleNature : une opération en phase avec les objectifs pédagogiques des écoles en matière d'environnement

Parfaitement en ligne avec l'Education à l'Environnement pour un Développement Durable (E.D.D.), intégrée dans les programmes d'enseignements par l'Education Nationale, EcoleNature propose des outils pédagogiques, des jeux et des quiz gratuits et téléchargeables sur le site www.ecolenature.fr pour permettre aux enseignants d'aider leurs élèves à acquérir un comportement responsable et solidaire.

L'opération, à la fois ludique, éducative et citoyenne se fonde sur **3 piliers** :

- **Apprendre** : Grâce au kit pédagogique offert, les enfants apprennent à protéger l'environnement, notamment en triant mieux leurs déchets. Pour cela, ils apportent symboliquement une brique alimentaire pour l'étudier.
- **Créer** : Grâce aux briques alimentaires apportées en classe, les enfants réalisent des objets amusants, lors d'ateliers créatifs.
- **Agir** : Par la collecte des briques alimentaires, qu'elle soit massive ou symbolique, les élèves acquièrent une sensibilité au tri, qu'ils pourront ensuite transmettre à leur entourage, influant ainsi sur le taux de collecte de cet emballage.

Une plateforme et des outils ludiques gratuits et très simples d'accès

Suite à un questionnaire de satisfaction envoyé à toutes les écoles ayant participé à l'édition 2008/2009, le contenu et le graphisme des fiches et outils pédagogiques ont été actualisés afin d'être encore plus adaptés aux besoins spécifiques des élèves de primaire.

Ces outils sont téléchargeables sur le site Internet www.ecolenature.fr, qui représente une véritable plateforme d'informations et d'échanges pour les enseignants. Ceux-ci sont en outre libres de choisir les activités et fiches pédagogiques qu'ils souhaitent développer en classe. Le plus important étant que les enfants s'amusent en apprenant à devenir de vrais éco citoyens !

Un accompagnement tout au long de l'année scolaire …

Toute l'année, les enseignants peuvent consulter le site www.ecolenature.fr et profiter de nouveaux contenus pédagogiques offerts aux écoles participantes. Le site propose également des fiches techniques pour accompagner les enseignants dans les moments clés de l'année scolaire, comme par exemple la fête de l'école. En plus des fiches pédagogiques, les enfants peuvent se familiariser avec le vocabulaire environnemental en lisant la fiche « Ton NatureDico ».

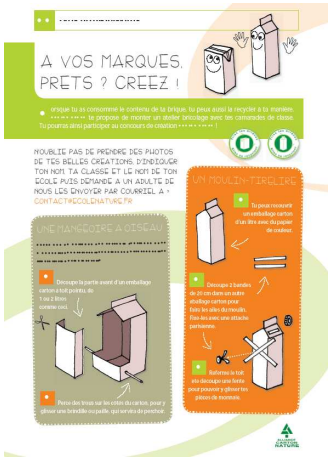

L'enseignant pourra également organiser des ateliers d'écriture sur le thème de la nature, pendant lesquels les élèves pourront raconter leurs aventures et les expériences vécues avec leur classe à l'école ou en sortie. Les plus belles lettres seront publiées sur le site EcoleNature.

Une assistance téléphonique a par ailleurs été mise en place pour répondre à toutes les questions des enseignants concernant le programme d'Alliance Carton Nature pour EcoleNature.

Allô EcoleNature : 01 49 70 43 50

… Et un concours pour récompenser l'implication des élèves

Outre les nombreux jeux et quiz, un concours de créations réalisées à partir de briques alimentaires sur la thématique **« Maisons du monde »** est organisé pour inciter les enfants à réfléchir sur les questions environnementales et à développer leur sens créatif. Ce concours permettra également de récompenser l'implication des classes participantes.

Pour participer au concours, les enseignants sont invités à envoyer par courriel les photos, dessins ou œuvres réalisées à l'équipe d'EcoleNature avant le 28 mai 2010. Les internautes, que ce soit les élèves, leurs parents, leurs familles ou les enseignants, pourront voter en ligne et choisir les plus belles créations. Les meilleurs projets seront publiés sur le site et les classes gagnantes se verront offrir des cadeaux en lien avec l'environnement.

Les partenaires de l'opération

FONDATION greffe de vie

ekwo environnements, phénomènes & attitudes

Comité 21

MILAN PRESSE

NEOPLANETE

Wapiti

**** Alliance Carton Nature.*** *Créée en 1990, l'association Alliance Carton Nature (ACN) réunit les fabricants de briques alimentaires Elopak, SIG Combibloc et Tetra Pak. Elle a pour mission de développer au travers d'actions concrètes le taux de recyclage de ces emballages, issus majoritairement d'un matériau renouvelable : le bois. ACN promeut le bon profil environnemental des briques.*

Contacts presse
Solenne Moutier / Morgane Le Gall
01 49 70 43 50
contact@ecolenature.fr